

doorsnede A B

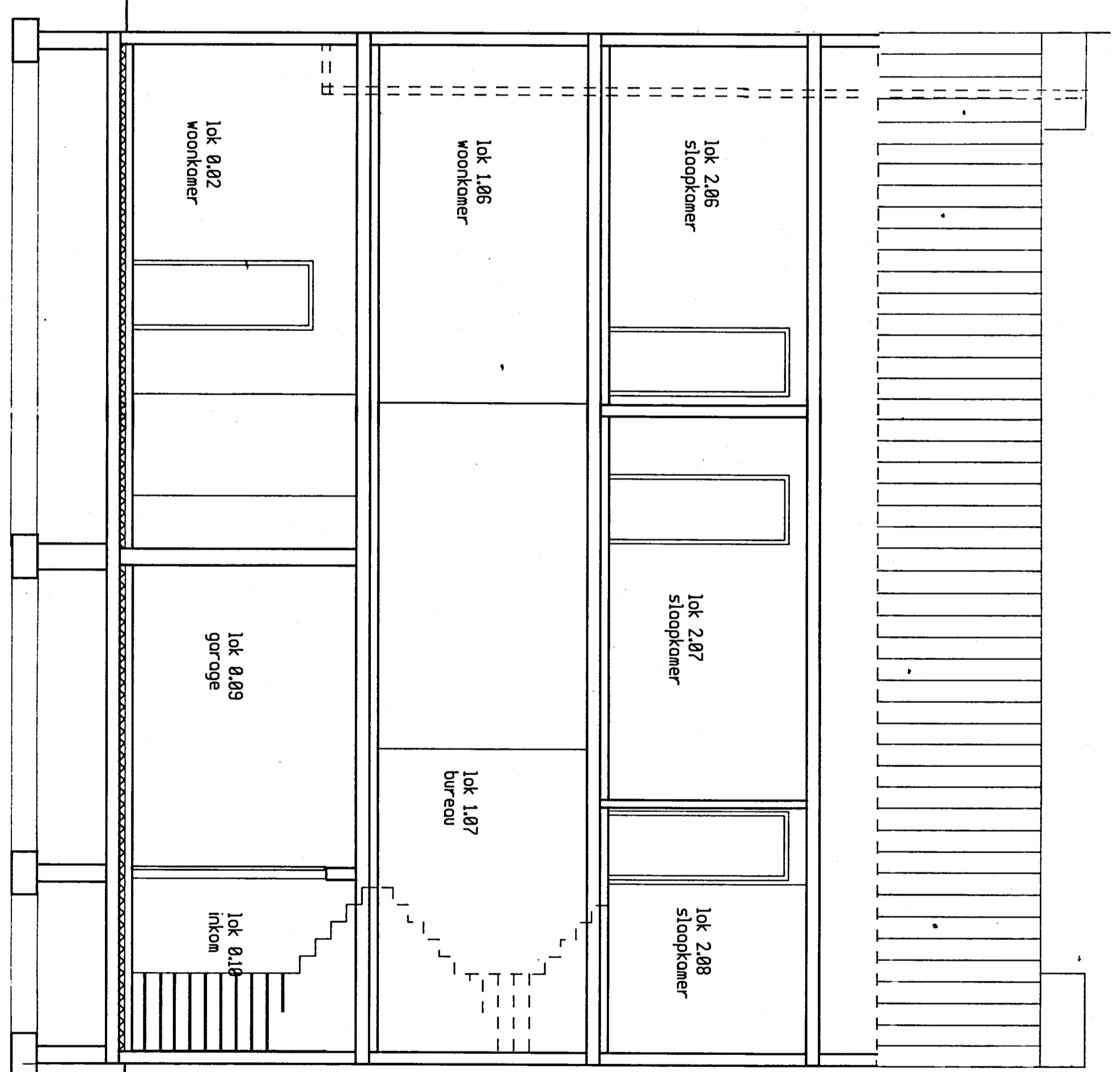

doorsnede C D



foto 2



Kadasterplan
schaal 1/250

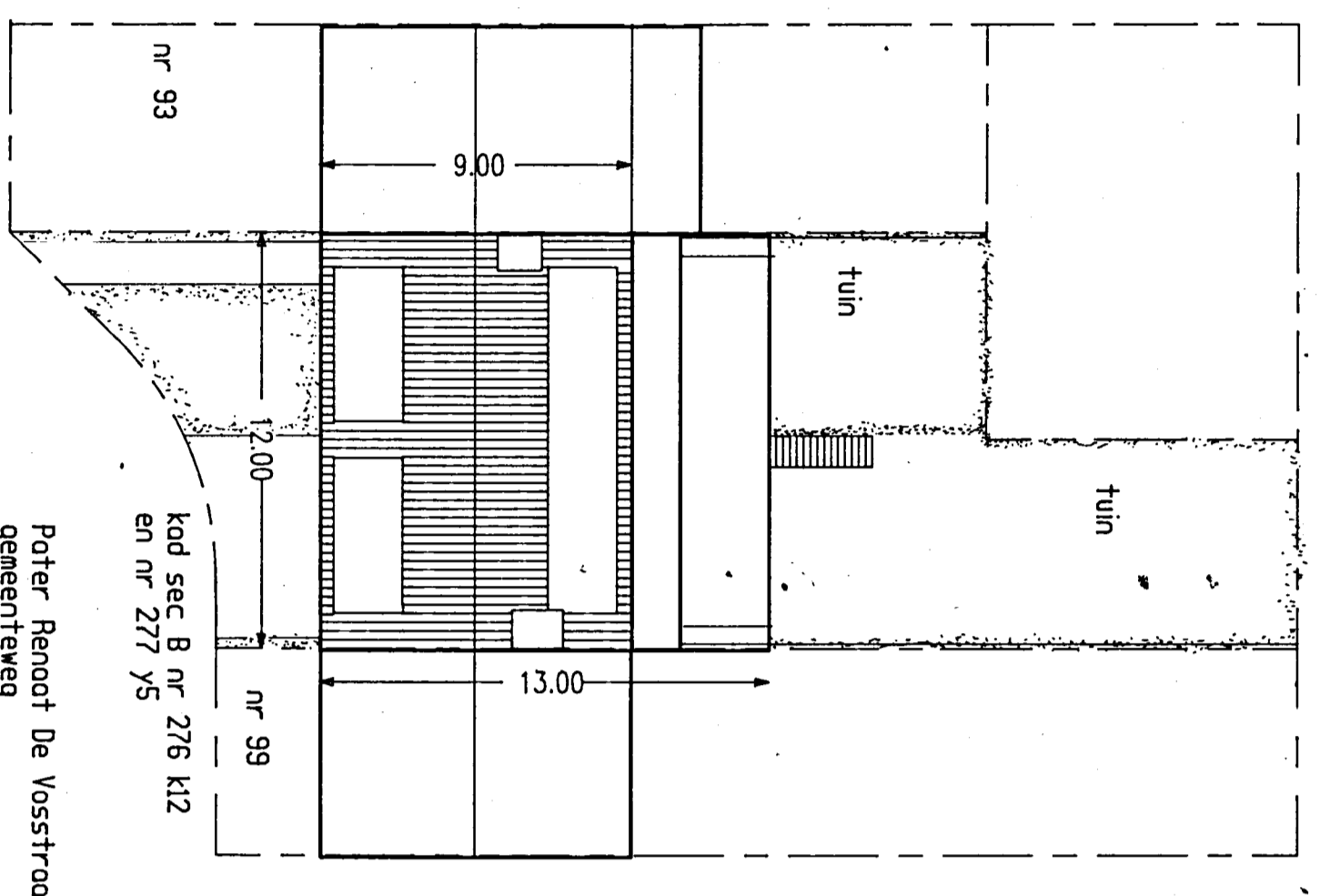
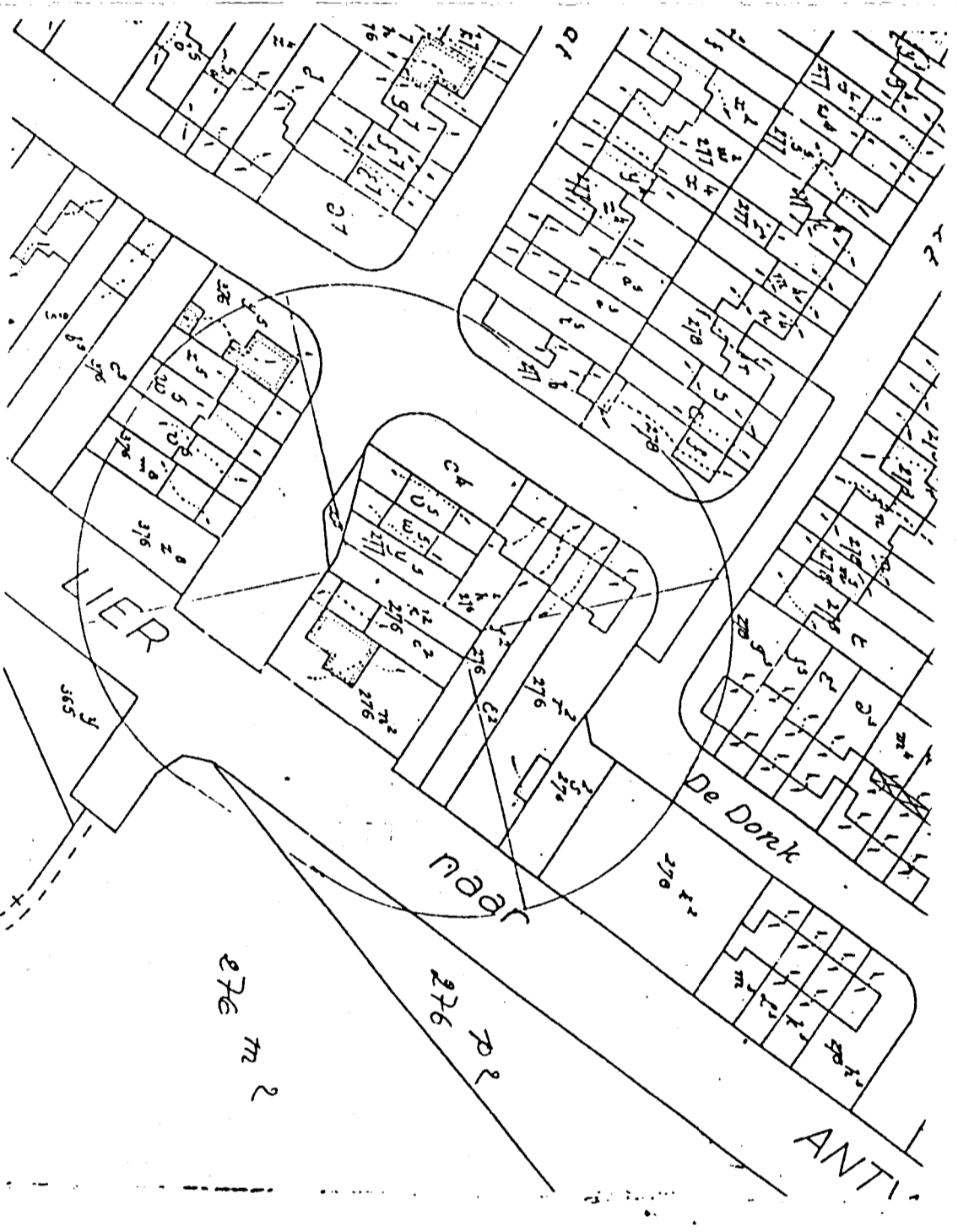
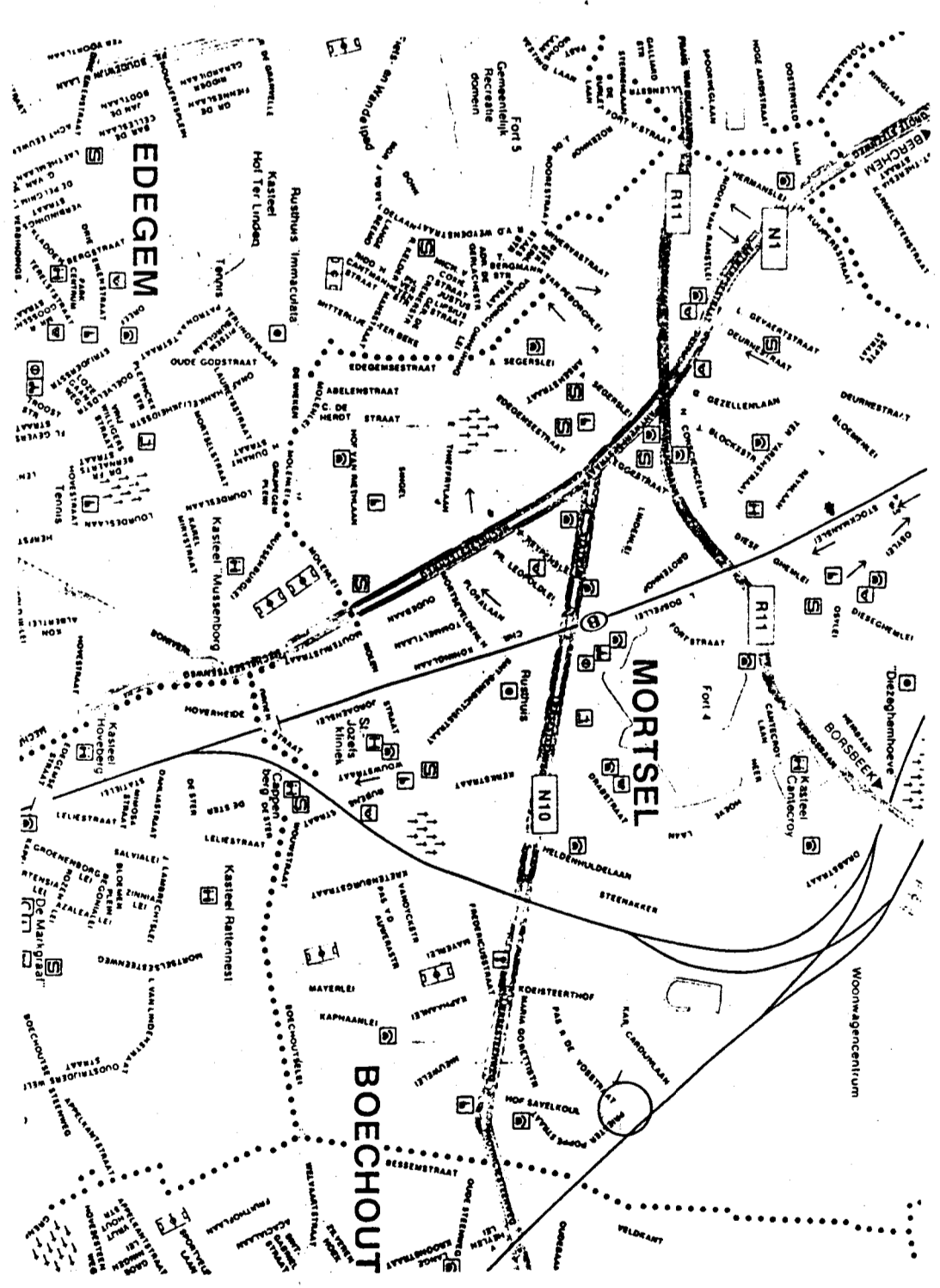

situatieplan
schaal 1/20.000

inplanting
school 1/200



foto 1

foto 2

foto 3

dossier	A 1207/96 opmerkingen Stedebouw	plan	B 4
datum	2049	schaal	1/50
	1-2-07-96		

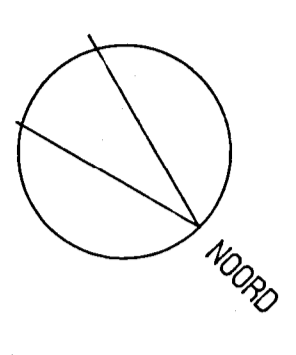
**Doorsnede - Inplanting -
Situatie - Kadasterplan**

opdrachtgever De Heer & Mevrouw Swannel - Wouters
 architect ARCHEX bvba architectenbureau
 Carl Assent & Stiel Outlander architecten
 Vuurruisplein 10
 2020 Antwerpen
 tel & fax: 03-448 10 89
 bouwjaarvraag

opdracht BOUWEN VAN EEN WONING-MET
 STUDIO
 P. Renoot De Vossstraat
 nr 93-97
 4640 Mortsel stad
 kadastrale ligging
 sectie B nr 276 R12 en 277 Y5

BOUWINGEN
 Plan getuigd conform de wetgeving die het deontologisch bezwaal
 van het Schepenscomité van Mortsel, België nr. 8003/R/2005/4
 Mortsel, 01.11.2005
 Namens het College van Burgemeester en Schepenen:
 De Schepen van
 Mortsel
 De Schepen van
 Mortsel
 J. VAN DEN BERG
 A. L. VAN DEN BERG
 P. VAN DEN BERG